Fragment-genealogie fam. Groven Schin op Geul

I Jean GROVEN, afkomstig uit Herne St.Hubert[1].
Jean was gehuwd met Clementine Claesen.
Uit dit huwelijk o.a.:

1 Joannes GROVEN, geboren op 12 oktober 1776 in Mopertingen, volgt onder II.

II Joannes GROVEN, wever, geboren op 12 oktober 1776 in Mopertingen, overleden op 8 april 1869 in Strucht, 92 jaar oud, zoon van I.
Joannes is getrouwd op 7 augustus 1802 in Schin op Geul met Anna Maria Haenen, gedoopt op 1 december 1778 in Schin op Geul, overleden op 11 november 1842 in Strucht, 63 jaar oud, dochter van Joannes Haenen en Anna Maria Mullenaers
Uit dit huwelijk:

1 Joannes GROVEN, geboren op 16 november 1803 in Strucht, begraven op 15 maart 1885 in Wijlre, 81 jaar oud.
Joannes is getrouwd op 21 oktober 1844 in Wijlre met Maria Catharina Rameckers, geboren op 20 februari 1820 in Wijlre, dcht van Jan Willem Ramaeckers en Maria Anna Stijnen
2 Marie Clemens GROVEN, geboren op 1 december 1805 in Strucht.
3 Maria Catharina GROVEN, geboren op 26 oktober 1808 in Strucht.
4 Anne Marie GROVEN, geboren op 28 januari 1811 in Strucht, overleden op 21 december 1838 aldaar, 27 jaar oud.

---

[1] het huidige Sint-Huibrechts-Hern in Belgisch Limburg

ACTE DE MARIAGE.

MAIRIE de Strucht

Arrondissement communal de Maastricht

Du dix-neuvième jour du mois de thermidor l'an onze de la République française.

ACTE DE MARIAGE de Jean Groven âgé de vingt-sept ans, né à Herne St Hubert département de la meuse-inférieure le trente du mois de octobre l'an mil sept cent soixante-seize profession de tisserand demeurant à Strucht département de la meuse-inférieure fils légitime de Jean Groven décédé demeurant lui survivant à Herne St Hubert département de la meuse inférieure et de Clementine Cloesen demeurant audit Herne St Hubert.

Et de Anne Marie Haenen âgée de vingt cinq ans ans, née à Strucht département de la meuse inférieure le premier du mois de décembre l'an mil sept cent soixante dix neuf demeurant à Strucht département de la meuse inférieure fille légitime de Jean Haenen demeurant à Strucht département de la meuse inférieure et de Anne Marie Mulleners

Les actes préliminaires sont extraits des registres des publications de mariage de la Commune de Strucht

et affichés aux termes de la Loi du vingt-septembre mille sept cent quatre vingt douze et après avoir fait lecture, 1° de l'acte de naissance de Citoyen Jean Groven constatant qu'il est né dans la Commune de Herne St Hubert le trente du mois de octobre mille sept cent soixante-seize, de légitime mariage entre Jean Groven et de Clementine Cloesen; 2° de l'acte de naissance de la Citoyenne Anne Marie Haenen, portant qu'elle est née dans la Commune de Strucht, le premier décembre, mille sept cent soixante dix-neuf, de légitime mariage entre Jean Haenen et [illegible]

le tout en forme ; de tous lesquels actes il a été donné lecture par moi, officier public, aux termes de la Loi.

Lesdits époux présens ont déclaré prendre en mariage, l'un Le Cn Jean groven
l'autre la Citoyenne anne marie haenen

En présence de Citoyen mathieu prevoos demeurant à fauquemont département de la meuse inferieure profession de macon âgé de trente cinq ans

De Lambert Elias demeurant à fauquemont département de la meuse inferieure profession de tuilleur âgé de vingt un ans

De renier prevoos demeurant à fauquemont département de la meuse inferieure profession de mascon âgé de vingt-un ans

Et de pierre vaesen demeurant à fauquemont département de la meuse inferieure profession de journalier âgé de vingt-ans

Après quoi, moi pierre Stings maire de Strucht faisant les fonctions d'officier public de l'état civil, ai prononcé qu'au nom de la Loi, lesdits époux sont unis en mariage. Et ont, lesdits époux et témoins signés avec moi, à l'exception de la future conjointe et du quatrieme temoin qui ont déclaré ne savoir signer ./.

signé avec moi. ~~à l'em~~

J. groven mattis prevo

Lambert Elias

R Prevoo

P. Steyns Maire

5 Henricus GROVEN, geboren op 22 april 1813 in Strucht, volgt onder III-a.
6 Jan Pieter GROVEN, geboren op 5 februari 1817 in Strucht, volgt onder III-b.
7 Maria Elisabeth GROVEN, geboren op 27 oktober 1819 in Strucht.
Maria is getrouwd op 27 juni 1844 in Schin op Geul, getrouwd op 1 juli 1844 aldaar voor de kerk met Nicolaas Hermans, geboren op 19 oktober 1815 in Schin op Geul, zoon van Hermanus Hermans en Joanna Maria Hamers, woonachtig in Opscheumer
8 Maria Agnes GROVEN, geboren op 20 augustus 1822.
Maria is getrouwd op 22 augustus 1850 in Wijlre (1) met Wilhelmus Magilissen, geboren op 4 september 1796 in Noorbeek, zn van Joannes Wilhelmus Magilissen en Maria Nols.Wilhelmus was weduwnaar van Joanna Maria Kicken
Maria is getrouwd op 30 september 1864 in Wijlre (2) met Jean Antoine Winthagen geboren op 17 april 1814 in Schin op Geul, zoon van Joannes Petrus Winthagen en Anna Maria Geerkens.

III-a Henricus GROVEN, geboren op 22 april 1813 in Strucht, wonende in Engwegen, overleden op 20 juni 1902 in Schin op Geul, 89 jaar oud, zoon van II. Henricus is getrouwd op 3 september 1881 in Wijlre met Gertrudis Bruels, geboren op 23 november 1845 in Bemelen.
Uit dit huwelijk:
1 Willem GROVEN, geboren op 7 oktober 1881 in Schin op Geul, overleden op 14 september 1953 aldaar, 71 jaar oud.
2 Jan Willem GROVEN, geboren op 14 oktober 1882 in Schin op Geul.
3 Johannes Hubertus GROVEN, geboren op 13 augustus 1885 in Schin op Geul, overleden op 23 september 1885 aldaar, 41 dagen oud.

III-b Jan Pieter GROVEN, kleermaker, geboren op 5 februari 1817 in Strucht, wonende in Engwegen, overleden op 28 februari 1898 in Schin op Geul, 81 jaar oud, zoon van II.
Jan is getrouwd op 6 juni 1850 in Wijlre met Anna Barbara Senden, geboren op 20 maart 1828 in Wijlre, overleden op 6 februari 1890 in Schin op Geul, 61 jaar oud.
Uit dit huwelijk:
1 Maria Luijsa GROVEN, gedoopt op 14 juni 1850 in Wijlre.
2 Anna Maria GROVEN, geboren op 17 oktober 1852 in Strucht.
Anna is getrouwd op 13 november 1890 in Schin op Geul, getrouwd op 24 november 1890 aldaar voor de kerk met Johannes Nicolaas Joseph Tychon, geboren rond 1850 in Wittem, zn van Nicolaas Joseph Tijchon en Maria Josepha Didden
3 Maria GROVEN, geboren op 16 februari 1853 in Schin op Geul.
Maria was gehuwd met Hendrik Joseph WERSCH VAN, geboren op 11 september 1862 in Wittem.

4 Maria Clementina GROVEN, geboren op 27 februari 1854 in Strucht. Maria is getrouwd op 26 mei 1887 in Schin op Geul, getrouwd op 31 mei 1887 aldaar voor de kerk met Hendrikus WERSCH VAN, geboren rond 1863 in Wittem, zn van Mathias van Wersch en Margaretha Schluper
5 Jan Pieter Hubert GROVEN, geboren op 20 november 1856 in Strucht, volgt onder IV-a.
6 Leonardus Josephus GROVEN, geboren op 11 februari 1859 in Strucht, volgt onder IV-b.
7 Hubertus Alphonsus GROVEN, geboren op 3 februari 1861 in Strucht, volgt onder IV-c.
8 Joannes GROVEN, geb. op 25 augustus 1863 in Strucht, volgt onder IV-d.
9 Maria Catharina Hubertina GROVEN, geboren op 18 oktober 1864 in Strucht. Maria is getrouwd op 2 oktober 1890 in Schin op Geul met Jan Theodoor Krotwaart, geboren rond 1854 in Schinnen, zn vanJan Mathijs Krotwaart en Maria Agatha Winkens. Jan was weduwnaar van Maria Petronella JACOBS.
10 Jan Antoon GROVEN, knecht, geboren op 28 september 1866 in Schin op Geul. Jan is getrouwd op 25 oktober 1890 in Wittem met Maria Gertrudis WERSCH VAN, geboren op 16 juli 1860 in Wittem, dcht van Mathijs van Wersch en Margaretha Schluper. Maria is later getrouwd op 12 december 1895 in Wijlre met haar zwager Jan Pieter Hubert GROVEN, geboren op 20 november 1856 in Strucht, volgt onder IV-a.
11 Stephanus GROVEN, geboren op 1 januari 1869 in Strucht, overleden op 6 mei 1869 aldaar, 125 dagen oud.
12 Jan Victor GROVEN, geboren op 27 april 1870 in Strucht.
13 Anne Clementine GROVEN, geboren op 27 september 1873 in Strucht.
14 Josephina GROVEN, geboren op 24 mei 1878 in Strucht.

IV-a Jan Pieter Hubert GROVEN, arbeider, geboren op 20 november 1856 in Strucht, zoon van III-b.
Jan is getrouwd op 31 januari 1884 in Wijlre (1) met Anna Catharina Philomena Jennekens, geboren op 8 januari 1856 in Wijlre, dcht van Gillis Jennekens (plankenzager) en Anna Elisabeth Knops
Uit dit huwelijk:
1 Maria Elisabeth GROVEN, gedoopt op 11 mei 1884 in Wijlre.
2 Anna Barbara GROVEN, gedoopt op 26 juni 1885 in Wijlre.
3 Joannes Joseph GROVEN, mijnwerker, geboren op 15 mei 1887 in Wijlre.
4 Peter Hubertus GROVEN, mijnwerker, geboren op 30 maart 1891 in Wittem. Jan is getrouwd op 12 december 1895 in Wijlre (2) met zijn schoonzus Maria Gertrudis WERSCH VAN, geboren op 16 juli 1860 in Wittem. Maria is eerder getrouwd op 25 oktober 1890 in Wittem met Jan Antoon GROVEN, knecht, geboren op 28 september 1866 in Schin op Geul, zoon van III-b.

IV-b Leonardus Josephus GROVEN, geboren op 11 februari 1859 in Strucht, zoon van III-b.
Leonardus is getrouwd op 30 oktober 1884 in Schin op Geul met Maria Elisabeth Siepers, geboren op 5 mei 1860 in Strucht, overleden op 17 september 1922 in Schin op Geul, 62 jaar oud, dochter van Jan Andries Siepers en Anna Lucie Pluijmaekers.
Uit dit huwelijk:

1 Pieter Joseph GROVEN, geboren op 26 september 1885 in Schin op Geul, overleden op 18 augustus 1965 aldaar, 79 jaar oud.
2 Anna Maria Barbara GROVEN, geboren op 1 februari 1887 in Schin op Geul.
3 Johannes Egidius GROVEN, geboren op 21 maart 1888 in Schin op Geul, volgt onder V.
4 Maria Hubertina GROVEN, geboren op 1 augustus 1889 in Schin op Geul. Maria is getrouwd op 24 april 1915 in Wijlre, getrouwd op 24 april 1915 in Schin op Geul voor de kerk met Simon Leunissen, geboren op 6 november 1885 in Klimmen, zn van Jan Willem Leunissen een Anna Gertrudis Duijs
5 Barbara Elisabeth GROVEN, geboren op 22 november 1890 in Schin op Geul, overleden op 6 januari 1957 aldaar, 66 jaar oud.
6 Maria Hubertina GROVEN, geboren op 22 november 1890 in Schin op Geul, overleden op 6 januari 1957 in Eys, 66 jaar oud.

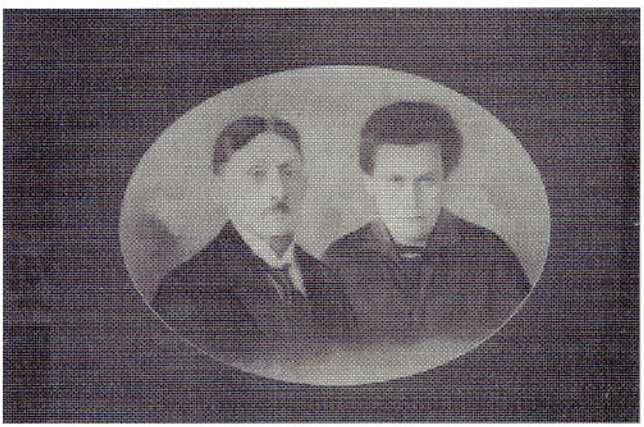

Hubert Joseph Hodiamont en Maria Hubertina Groven (IV-b-6)

Maria is getrouwd op 31 oktober 1918 in Schin op Geul, getrouwd op 7 november 1918 aldaar voor de kerk met Hubert Joseph Hodiamont, geboren op 19 januari 1889 in Schin op Geul, overleden op 5 februari 1957 aldaar, 68 jaar oud, zoon van Jan Willem Hubert Hodiamont en Maria Getrudis Rocks.

7 Johannes Hubertus GROVEN, geboren op 13 maart 1892 in Schin op Geul, overleden op 15 juni 1893 aldaar, 1 jaar oud.

familiefoto gezin Groven-Knubben (V) ca. 1935
v.l.n.r. Piet Lucassen, Maria Groven, grootvader Leonardus Josephus (IV-b), Harry Paffen, Catharina (Trientje) Knubben, Tiny Groven, Jeanny Groven, Jozef Groven, Lies Groven, Cor Claessens, Joannes Egidius (Sjang) Groven, Jan .Swillens

8 Rosa GROVEN, geboren op 6 september 1893 in Schin op Geul.
Rosa is getrouwd op 31 oktober 1918 in Schin op Geul, getrouwd op 7 november 1918 aldaar voor de kerk met Jan Joseph Pieters, geboren op 14 maart 1891 in Schin op Geul, overleden op 27 januari 1970 aldaar, 78 jaar oud, zoon van Willem Pieters en Anna Maria Hubertina Bemelmans.

9 Bernardina GROVEN, geboren op 6 september 1893 in Schin op Geul, overleden op 6 oktober 1895 aldaar, 2 jaar oud.

10 Anna Catharina GROVEN, geboren op 7 juli 1895 in Schin op Geul.
Anna is getrouwd op 4 april 1918 in Schin op Geul, getrouwd op 13 april 1918 aldaar voor de kerk met Johan Stephan Hubert Spork, geboren op 22 november 1895 in Eys, zn van Mathias Hubert Spork en Maria Anna Jacobs

11 Maria Bernardine GROVEN, geboren op 10 augustus 1896 in Schin op Geul, overleden op 7 augustus 1981 aldaar, 84 jaar oud.
Maria is getrouwd op 16 februari 1922 in Schin op Geul, getrouwd op 18 februari 1922 aldaar voor de kerk met Joannes Gerardus Scheien, Timmerman,

geboren op 6 juni 1895 in Schin op Geul, overleden op 21 mei 1964, 68 jaar oud, zoon van Hendrikus Hubertus Scheien en Maria Antonia Limpens.

12 Maria Bernardina GROVEN, geboren op 23 april 1898 in Schin op Geul. Maria is getrouwd op 21 oktober 1920 in Schin op Geul, getrouwd op 28 oktober 1920 aldaar voor de kerk met Henricus Hubertus Timmermans, politieagent, geboren op 5 maart 1891 in Weert, zn van Hendricus Timmermans en Wilhelmina van Heugten

13 Elisabeth GROVEN, geboren op 27 maart 1900 in Schin op Geul, overleden op 23 november 1990 in Heerlen, 90 jaar oud.

14 Mathijs GROVEN, geboren op 23 juli 1903 in Schin op Geul, overleden op 14 augustus 1903 aldaar, 22 dagen oud.

IV-c Hubertus Alphonsus GROVEN, klompenmaker, geboren op 3 februari 1861 in Strucht, wonende in Engwegen, zoon van III-b, vanuit Wittem naar Schin op Geul verhuisd in 1898.
Hubertus is getrouwd op 15 november 1894 in Vaals met Maria Elisabeth Dohmen, geboren op 15 februari 1873 in Vaals, overleden op 5 juni 1905 in Schin op Geul, 32 jaar oud, dcht van Jan Willem Dohmen en Johanna Margaretha Hamers
Uit dit huwelijk:

1 Anna Maria Gertrudis GROVEN, geboren op 3 oktober 1895 in Wittem, overleden op 1 juni 1980 in Schin op Geul, 84 jaar oud.
Anna is getrouwd op 20 mei 1926 in Schin op Geul, getrouwd op 27 mei 1926 aldaar voor de kerk (1) met Pieter Joseph Hollanders, arbeider, geboren op 22 april 1883 in Wijlre, overleden op 1 november 1950 in Heerlen, 67 jaar oud, zoon van Petrus Hubertus Hollanders en Maria Hubertina GROVEN.
Anna is getrouwd op 29 november 1951 in Schin op Geul voor de kerk (2) met Joseph Swillens, mijnwerker, geboren op 17 december 1886 in Schin op Geul, overleden op 11 januari 1967 aldaar, 80 jaar oud, zoon van Joannes Leonardus Swillens en Anna Maria Hubertina Hodiamont, geboren onder de naam Joseph Hodiamont, gewettigd bij huwelijk in 1891. Joseph is eerder getrouwd op 19 oktober 1911 in Schin op Geul met Maria Elisabeth Eggen, geboren op 17 november 1887 in Schin op Geul, overleden op 6 april 1948 aldaar, 60 jaar oud, dochter van Joannes Gerardus Eggen en Anna Maria Hesdal.

2 Johan Hubert GROVEN, geboren op 18 februari 1897 in Wittem.

3 Anna Maria GROVEN, geboren op 14 november 1898 in Schin op Geul. Anna is getrouwd op 27 mei 1922 in Schin op Geul, getrouwd op 27 mei 1922 aldaar voor de kerk met Johannes van Ophuizen, geboren op 27 augustus 1894 in Millingen, zn van Hermanus van Ophuizen en Maria Johanna Janssen

4 Maria Hubertina GROVEN, geb. op 30 maart 1901 in Schin op Geul.

5 Anna Maria Eliza GROVEN, geb.op 22 februari 1904 in Schin op Geul. Anna is getrouwd op 30 november 1925 in Schin op Geul met Frits Eduard Baden, geboren in het jaar 1890 in Maastricht.

familiefoto bij het gouden huwelijksfeest (1962) van Johannes Egidius Groven en Maria Catharina (Trientje) Knubben

1. Cor Lucassen
2. Albert Claessens
3. Lien Groven
4. Riet Claessens
5. Pierre Bekkers
6. Fien Lucassen
7. Ger Verhoef
8. Toos Groven
9. Kea Jilderda
10. Wimke Jilderda
11. Toos Lucassen
12. Frans Bertrand
13. Marion Bertrand
14. Henk Jilderda
15. Tiny Groven
16. Lambert Ramakers
17. Truus Claessens
18. Leon Claessens
19. Piet Lucassen
20. Theo Strüver
21. Els Lucassen
22. Lien Lucassen
23. John Creugers
24. Jan Creugers
25. Riny Groven
26. Jozef Groven
27. Mia Paffen
28. Cor Claessens
29. Lies Groven
30. Trientje Knubben
31. Jan Groven
32. Maria Groven
33. Jeanny Groven
34. Tiny Lucassen
35. Cor Groven
36. Harry Groven
37. Jan Groven

IV-d **Joannes GROVEN**, geboren op 25 augustus 1863 in Strucht, zoon van III-b. Joannes is getrouwd op 21 april 1892 in Wijlre met Maria Hubertina Nijsten, geboren op 6 januari 1854 in Beek, dcht van Willem Joseph Nijsten en Maria Catharina Souren
Uit dit huwelijk:

1 Maria Elisabeth Hubertina GROVEN, geboren op 26 februari 1895 in Wijlre.
2 Maria Jozefina GROVEN, geboren op 26 augustus 1899 in Schin op Geul. Maria is getrouwd op 17 november 1921 in Wijlre met Willem Jozef Sluijsmans, geboren rond 1896 in Wijlre, zn van Pieter Hubertus Sluijsmans en Maria Elisabeth Krutzen

V **Johannes Egidius GROVEN**, arbeider, geboren op 21 maart 1888 in Schin op Geul, overleden op 26 juli 1972 in Valkenburg a/d Geul, 84 jaar oud, zoon van IV-b.
Johannes is getrouwd op 19 september 1912 in Schin op Geul, getrouwd op 21 september 1912 aldaar voor de kerk met Maria Catharina Knubben, naaister, geboren op 25 oktober 1882, overleden op 15 maart 1968 in Valkenburg a/d Geul, 85 jaar oud, dochter van Frans Pieter Knubben en Maria Elisabeth Delahaye.
Uit dit huwelijk:

1 Maria Elisabeth GROVEN, geboren op 12 juli 1913 in Schin op Geul, overleden op 3 september 1992 in Heerlen, begraven op 8 september 1992 in Schin op Geul, 79 jaar oud.
Maria Elisabeth (Lies) is getrouwd op 24 december 1939 in Schin op Geul, getrouwd op 24 januari 1940 aldaar voor de kerk met Cornelius Claessens, geboren op 12 april 1912 in Hulsberg, overleden op 12 oktober 1987 in Heerlen, 75 jaar oud, zoon van Hubertus Leonardus Claessens en Gertrudis Hubertina Kousen.
2 Anna Maria GROVEN, geboren op 18 februari 1915 in Schin op Geul.
Anna Maria (Maria) is getrouwd op 21 april 1939 in Schin op Geul, getrouwd op 29 april 1939 aldaar voor de kerk met Petrus Joseph Hubertus Lucassen, geboren op 1 oktober 1914 in Sibbe, overleden op 7 juni 1979 in Heerlen, 64 jaar oud, zn van Jan Henricus Lucassen en Maria Paulina Fraats
3 Joseph GROVEN, volgt onder VI
4 Maria Anna GROVEN, geboren op 21 juli 1920 in Schin op Geul, overleden op 31 juli 1989 in Sittard, begraven op 5 augustus 1989 in Schin op Geul, 69 jaar oud.
5 Maria Hubertina GROVEN, geboren op 28 mei 1923 in Schin op Geul.
Maria Hubertina (Tiny) is getrouwd op 21 juni 1943 in Schin op Geul voor de kerk met Jan Hubert Heildert Jllderda, geboren op 14 juli 1918 in Assen, gedoopt op 25 december 1941 in Schin op Geul, zn van Jan Jilderda en Willemtje van den Boer

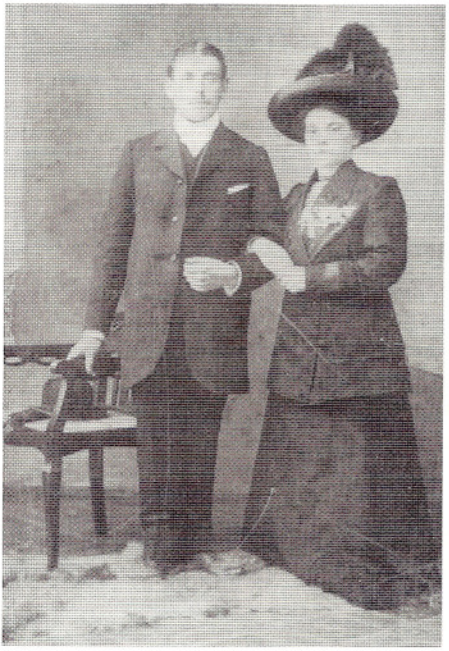

huwelijksfoto echtpaar Groven-Knubben (V)

VI Joseph GROVEN, geboren op 24 april 1917 in Schin op Geul, overleden op 3 augustus 1984 aldaar, 67 jaar oud, zoon van V.
Joseph is getrouwd op 23 juni 1947 te Valkenburg-Houthem, op 23 juli 1947 in Schin op Geul voor de kerk met Maria Johanna Paffen, geboren op 13 juni 1922 in Schin op Geul, dochter van Joseph Paffen en Maria Helena Rosalina Lejeune.
Uit dit huwelijk:

1 Rosalina Johanna Cornelia GROVEN, geboren 7 januari 1950 in Valkenburg-Houthem
2 Catharina Josephina Cornelia GROVEN, geboren 20 februari 1951 in Valkenburg- Houthem.
3 Henri Elisabeth Cornelius GROVEN, geboren 17 december 1952 in Valkenburg- Houthem
4 Cornelius Anna Mauritius GROVEN, geboren 23 augustus 1954 in Valkenburg-Houthem
5 Johannes Maria Cornelius GROVEN, geboren 12 december 1957 in Valkenburg-Houthem
6 Victorina Maria Cornelia GROVEN, geboren 17 juni 1960 in Valkenburg-Houthem

Samenstelling: Fon Weusten